Общо описание

Системата за контрол пълнене на циментовози и спедиция "СПЕД 2005" дава възможност за

Възможности

"СПЕД 2005" е резултат на дългогодишен труд и опит, които ни дават основание да кажем, че

- модулност на хардуера и софтуера;
- гъвкавост при реализиране на различните конфигурации;
- лесна разширяемост и реконфигуриране;
- лесна настройка на параметрите;
- интуитивен интерфейс на български език;
- йерархичност с различни нива на достъп до системата и работата с нея;
- използване на безконтактни карти;
- независимост от прекъсванията на електрическото захранване (резервираност);
- централизирана база данни;
- продължаване на работата след отпадане на връзката със сървъра (автономност);
- управление и настройка от голям брой компютри;
- управление на различни видове входно-изходни изпълнителни устройства;
- звуков и светлинен сигнал при крайните устройства.

Използването на идентификатори с безконтактно дистанционно четене има следните предим

- сигурност и надеждност на системата;
- дистанционно и безконтактно четене на идентификатора;
- бързо прочитане на идентификатора;
- възможност за лесно опериране с него;
- ниска цена.

Системата използва визуален графичен интерфейс, познат от стандартните продукти на Win

Системата дава отлични възможности за контрол и мониторинг на различните точки за пълне

Системата предоставя информация във вид на различни справки от събитията, възникнали п

Програмната част на системата СПЕД 2005 е изградена на модулен принцип. Тя е предвидена

- структурата на системата относно точките за пълнене на продукция;

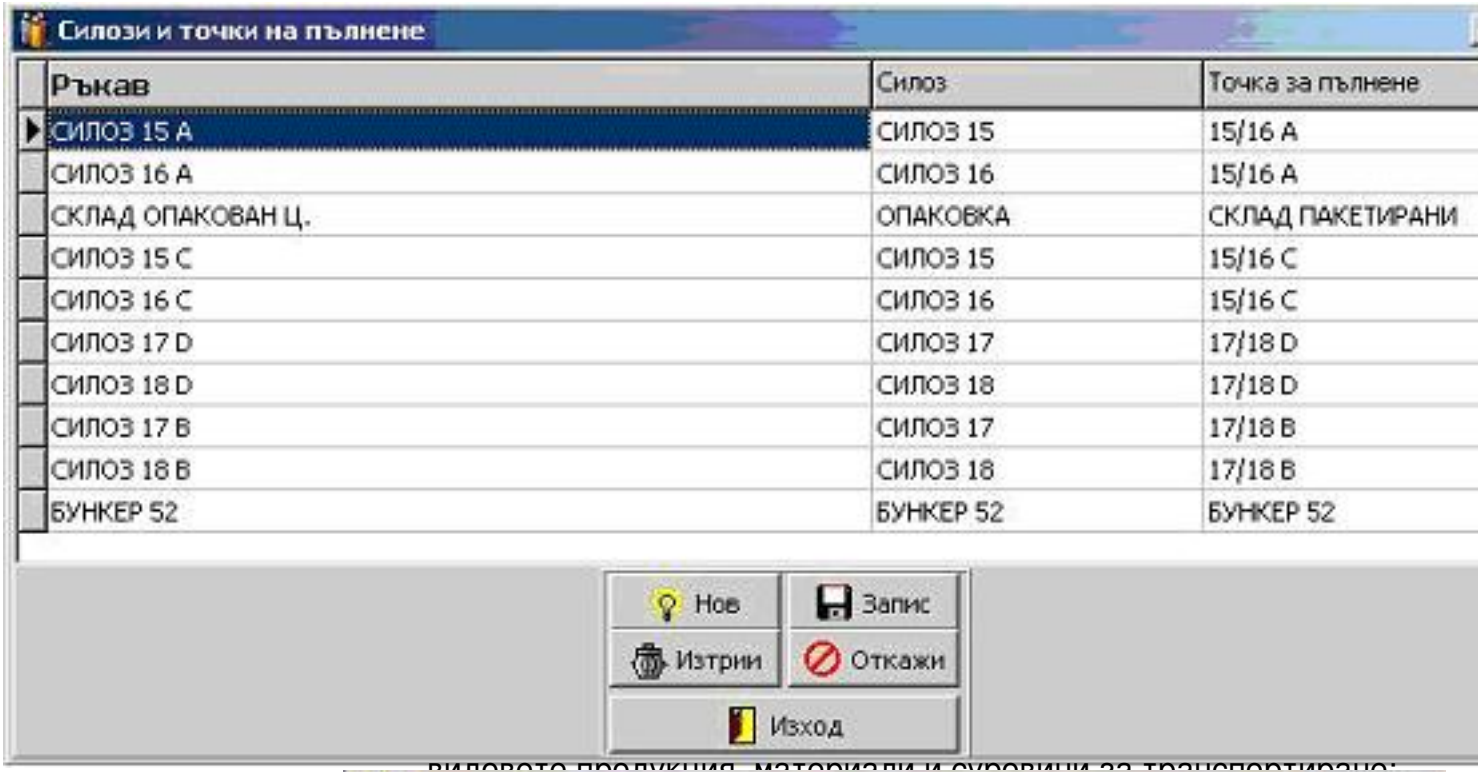

видовете продукция, материали и суровини за транспортиране;

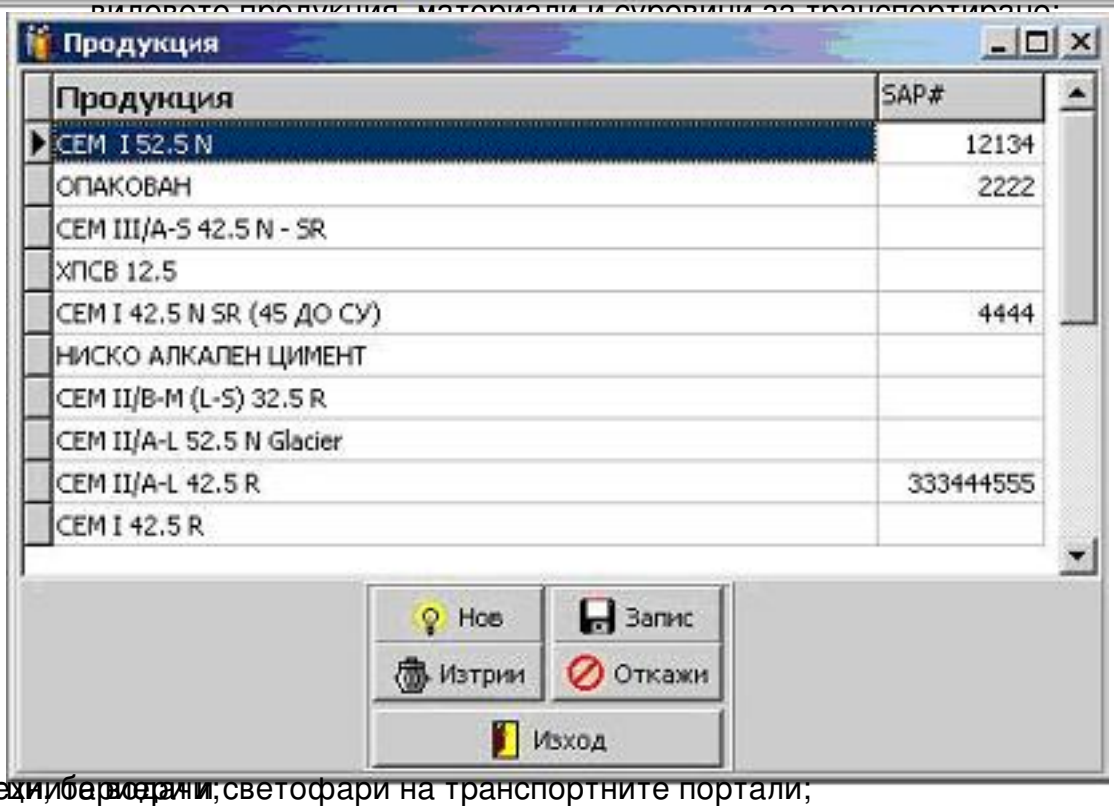

- автомобили RFID и техни бароди и светофари на транспортните портали;

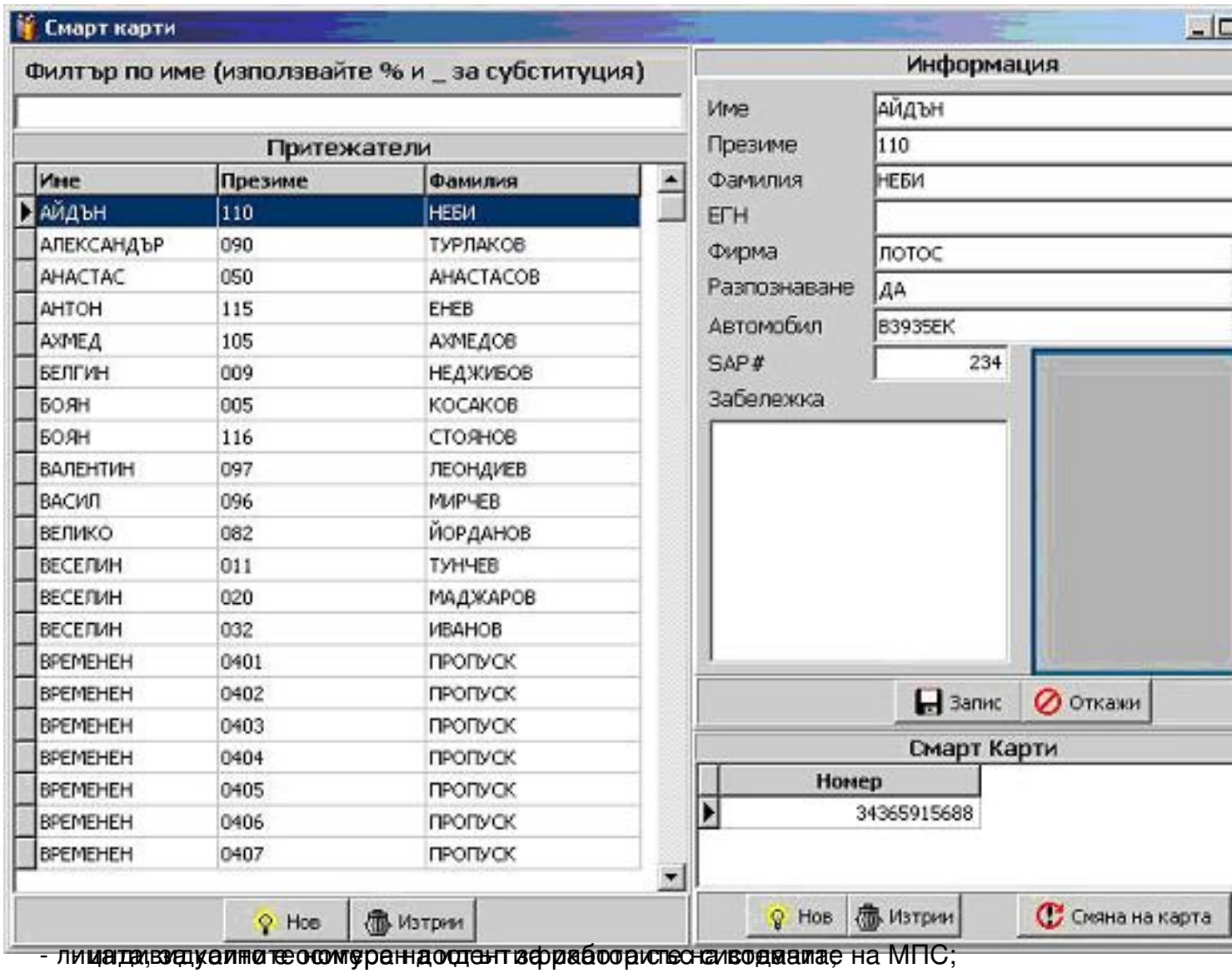

- лица, за уличните номера на идентификатори на водачите на МПС;

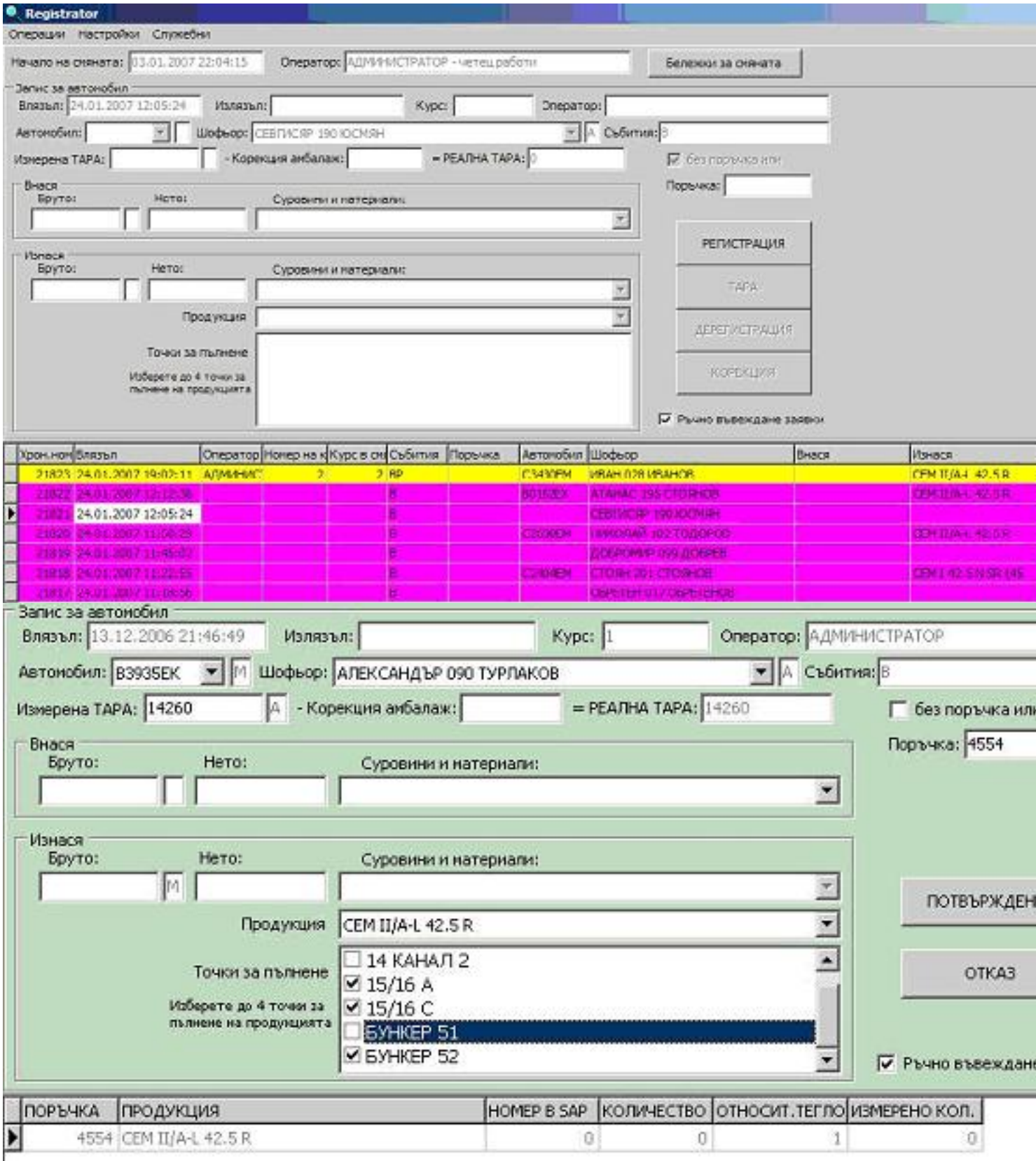

Обработка на информация за преобразяване на базовите данни в обобщена информация, важна за управлението на производствения процес

СПРАВКА ЗА СМЯНА

Текуща смяна

Посока	Вид	Продукт	Брой курсове	Общо нето тегло
Изнесен	Насипен продукт	CEM II/A-L 42.5 R	57	1 468
Изнесен	Насипен продукт	CEM II/A-L 52.5 N Glacier	5	105
Изнесен	Насипен продукт	CEM II/B-M (L-S) 32.5 R	6	132
Изнесен	Насипен продукт	CEM III/A-S 42.5 N - SR	1	8
Изнесен	Насипен продукт	НИСКО АЛКАЛЕН ЦИМЕНТ	2	50
Изнесен	Пакетиран продукт	CEM I 42.5 N SR (45 ДО СУ)	1	23
Изнесен	Пакетиран продукт	CEM II/A-L 42.5 R	1	5
Изнесен	Пакетиран продукт	CEM II/B-M (L-S) 32.5 R	3	53
Изнесен	Пакетиран продукт	MAESTRO HD 101 25 kg 1.6t	1	5
Изнесен	Суровина/материал	MAESTRO HA 101 25kg 1.6t	4	26
Изнесен	Суровина/материал	Варовик	3	29
Изнесен	Суровина/материал	Мергел Кариера	1	
Внесен	Суровина/материал	BERMOCOLL ML 31	2	54

2. Курсовете по определени критерии:период от време, оператор, автомобил, водач, изнесени

Sped 2005 Control +

Настройки Справки

Влезли от 04.01.2007 00:00:00 до 20.01.2007 00:00:00 Автомобил ВСИЧКИ

Оператор ВСИЧКИ Водач ВСИЧКИ

СПРАВКА

Изнася

Продукт ВСИЧКИ

Пакетиран ВСИЧКИ

Материал ВСИЧКИ

Внася

Суровини и материали

ВСИЧКИ

ПЕЧАТ

Общо време на пълнене: 04:38:21 Минимално/Средно/Максимално време на пълнене: 00:00:07/00:08:41/00:21:33

Общо време вътре: 30д.00:22:51 Минимално/Средно/Максимално време вътре: 00:00:12/10:17:28/14д.09:14:25

Общо време извън: 452д.04:46:37 Минимално/Средно/Максимално време извън: 00:00:37/13д.16:52:19/38д.12:24:05

Общо нето изход: 1 532 153 Минимално/Средно/Максимално нето изход: 2/ 25 117.3/ 35 337

Общо нето вход: 146 664 Минимален/Среден/Максимално нето вход: 10 609/ 24 444.0/ 30 300

Общ брой курсове: 70 Минимален/Среден/Максимален брой курсове на ден: 1/ 11.7/ 33

Номер	Вход	Изход	Оператор	Събития	Курс	Курс в смяна	Порьчка	Автомобил	Водач	Изнесено	Бруто изход	Не
21752	17.01.2007	19.01.2007	АДМИНИСТРАТОР	ВРПИ	1	1	34 564	B0109EX	ВЕСЕЛИН 032 ИВАНОВ	CEM III/A-S 42.5 N -	22 600	
21753	17.01.2007	19.01.2007	АДМИНИСТРАТОР	ВОПИ				B0162EX	СЕВПИН 034 ХАККЪ	CEM II/A-L 52.5 N Gl	41 222	
21754	19.01.2007	19.01.2007	АДМИНИСТРАТОР	ВРНКПИ	2	1	212 141	B0066EX	ДЕАН 016 ПЕТКОВ	CEM II/A-L 42.5 R	37 960	
21755	19.01.2007	19.01.2007	АДМИНИСТРАТОР	ВРПИ	8	5		B0197EX	ВРЕМЕНЕН 0405 ПРОП	BERMOCOLL ML 31	41 900	
21756	19.01.2007	19.01.2007	АДМИНИСТРАТОР	ВРНКПИ	2	2		B0141EX	ДИМИТЪР 075 ТОДОР	CEM II/A-L 42.5 R	38 420	
21757	19.01.2007	19.01.2007	АДМИНИСТРАТОР	ВРНКПИ	2	2		B0274EX	ЦАНКО 021 ЦАНЕВ	CEM II/A-L 42.5 R	18 960	
21758	19.01.2007	19.01.2007	АДМИНИСТРАТОР	ВРНКНКП	4	2		B3932EK	МЕСРУ 103 МЕХМЕД	CEM II/A-L 42.5 R	40 000	

Gate 2000 Control + by ACT BG

4. [illegible]